

## วิธีการเข้าใช้งาน WIFI ในระบบปฏิบัติการ Android SSID@TUH-Straff-Wifi

1. เปิดการเชื่อมต่อสัญญาณ WIFI และเลือก SSID: @TUH-Straff-Wifi



## 2. ตั้งค่าสัญญาณ WIFI : @TUH-Staff-Wifi

The screenshot shows the configuration interface for the @TUH-Staff-Wifi network. It includes several settings with numbered callouts:

- 1:** EAP Method: PEAP
- 2:** Phase 2 Authentication: MSCHAPV2
- 3:** CA Certificate: Do not check (ไม่ตรวจสอบ)
- 4:** Username: 1349900
- 5:** Password: [Redacted]
- 6:** Connect button (เชื่อมต่อ)

Additional visible text includes: "วิธี EAP", "การรับรองเฟส 2", "ใบรับรองการใช้งาน CA", "ไม่ได้ระบุใบรับรอง การเชื่อมต่อของคุณ จะไม่เป็นส่วนตัว", "เอกลักษณ์", "ไม่เปิดเผยชื่อผู้ใช้", "รหัสผ่าน", "แสดงรหัสผ่าน", and "ยกเลิก".

2.1. ตั้งค่า วิธี EAP เลือกเป็น “PEAP”

2.2. ตั้งค่า การรับรองเฟส 2 เลือกเป็น “MSCHAPV2”

2.3. ตั้งค่า ใบรับรองการใช้งาน CA เลือกเป็น “ไม่ตรวจสอบ” หรือ ”ไม่ระบุ”(ขึ้นอยู่กับยี่ห้อของผลิตภัณฑ์)

2.4. ระบุส่วนเอกลักษณ์ (USER) เป็น “เลขที่บัตรประชาชนของแต่ละบุคคล”

2.5. รหัสผ่านระบุ “ad123456”

2.6. เลือกเชื่อมต่อ

\*\*\*หมายเหตุ

1. ถ้าไม่สามารถเชื่อมต่อได้ กรุณากดค้างที่ SSID: @TUH-Staff-Wifi เพื่อลืมเครือข่าย แล้วทำการเข้าใหม่เนื่องจากระบบอาจจะจดจำค่าเดิม

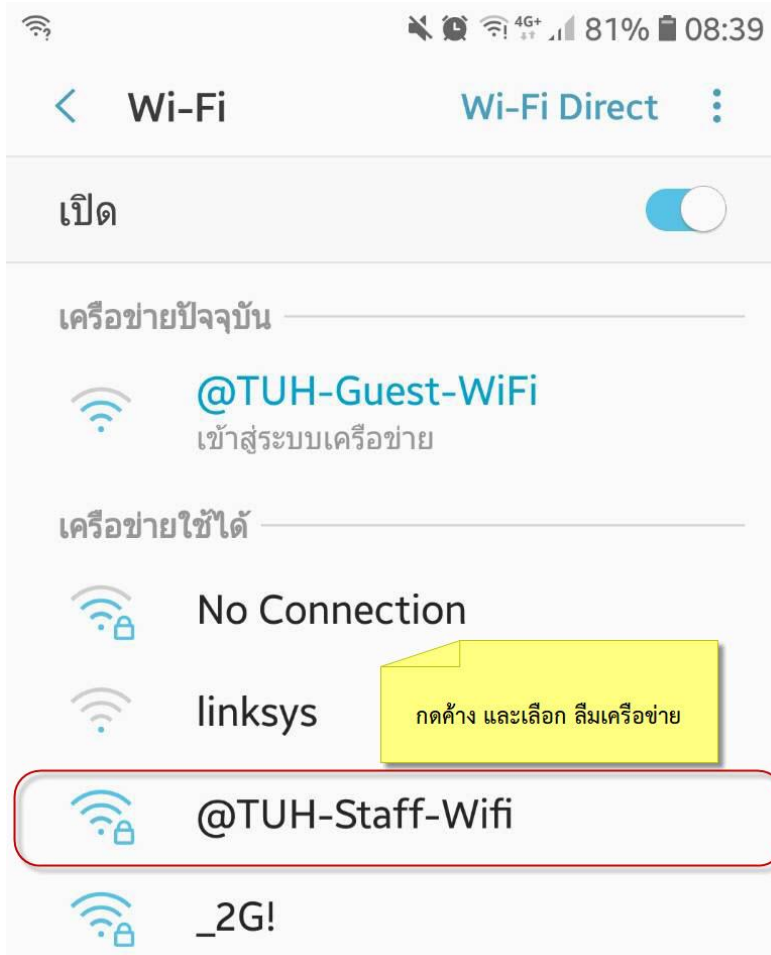

2. ถ้าไม่สามารถเชื่อมต่อได้ ให้ทำการเชื่อมต่อสัญญาณอีกครั้ง เนื่องจากกดเข้ารหัสไม่ถูกต้อง หรือตั้งค่าไม่ถูกต้อง
3. ถ้าไม่สามารถเชื่อมต่อได้ สามารถสอบถามข้อมูลเพิ่มเติมได้ที่ 02-926-9959

## วิธีการเข้าใช้งาน WIFI ในระบบปฏิบัติการ IOS SSID@TUH-Staff-Wifi

ขั้นตอนที่ 1 -เชื่อมต่อ SSID @TUH-Staff-Wifi



ขั้นตอนที่ 2 - ทำการใส่ชื่อผู้ใช้ รหัสผ่าน -ชื่อผู้ใช้ เลขบัตรประจำตัวประชาชน -รหัส ad123456 \*  
หมายเหตุ ผู้ใช้สามารถเข้าไปทำการเปลี่ยนแปลงรหัสผ่านได้ด้วยตนเอง\*



ขั้นตอนที่ 3 - ให้ทำการกดที่เมนู “เชื่อมต่อ” เพื่อยืนยันในการเชื่อมต่อระบบ



ขั้นตอนที่ 4 - สามารถเชื่อมต่อระบบ Wifi สามารถใช้งาน Internet ได้ทันที

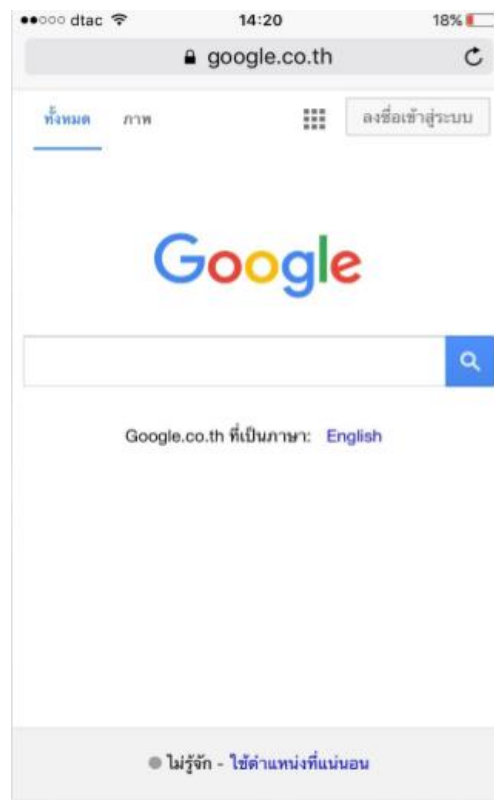

## วิธีการใช้งาน ในส่วนของ Staff (การเปลี่ยน รหัสผ่าน) SSID : @TUH-Staff-Wifi

ขั้นตอนที่ 1 การเปลี่ยน “รหัสผ่าน” ของผู้ใช้ทั้งในระบบปฏิบัติการ Android และ IOS

1. ผู้ใช้พิมพ์ชื่อลิงค์ <http://auth.tu-auth.local/RegistrationForm/login.php> ในช่อง Browser safari, chrome, IE
2. ผู้ใช้ใส่ UserName และ Password \*\*\*หมายเหตุ ระบุ Password เดิมที่ได้มา ad123456
3. กดที่เมนู Submit



SSID >> @TUH-Staff-Wifi

เปลี่ยนรหัสผ่าน : ad123456

**Login**

\* required fields

**UserName\*:**

**Password\*:**

[Forgot Password?](#)

## ขั้นตอนที่ 2

1. เลือกที่เมนู Change password

2. ผู้ใช้สามารถเปลี่ยนหรือระบุ Password เข้าไปใหม่ได้ตามที่ผู้ใช้กำหนด

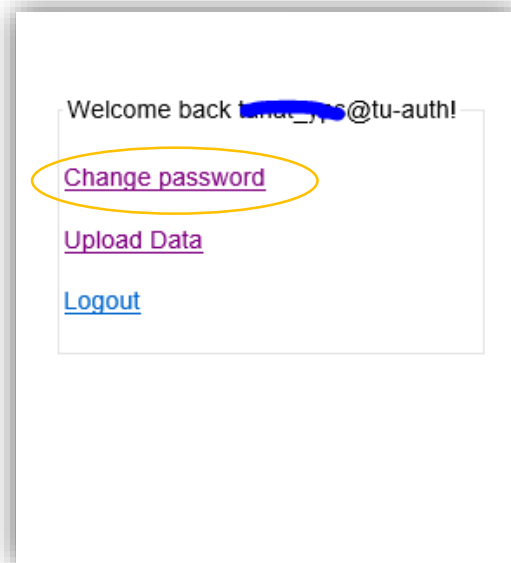

## ขั้นตอนที่ 3

-ระบุรหัสผ่านเดิม

-ระบุรหัสผ่านใหม่

-และเลือก Submit

ระบุรหัสผ่านเดิม

ระบุรหัสผ่านใหม่

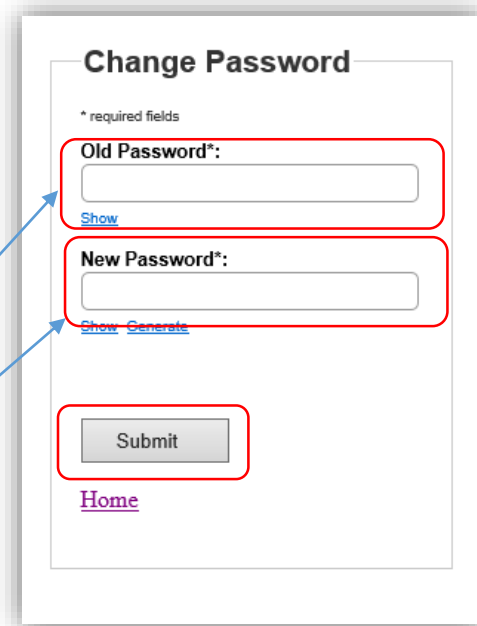

A screenshot of the "Change Password" form. It has a title "Change Password" and a note "\* required fields". There are two input fields: "Old Password\*" and "New Password\*", both highlighted with red boxes. Below the "Old Password\*" field is a "Show" link. Below the "New Password\*" field are "Show" and "Generate" links. At the bottom of the form is a "Submit" button, also highlighted with a red box. Below the form is a "Home" link.



ขั้นตอนที่ 4 ผู้ใช้ทำการ logout และพร้อมใช้งาน

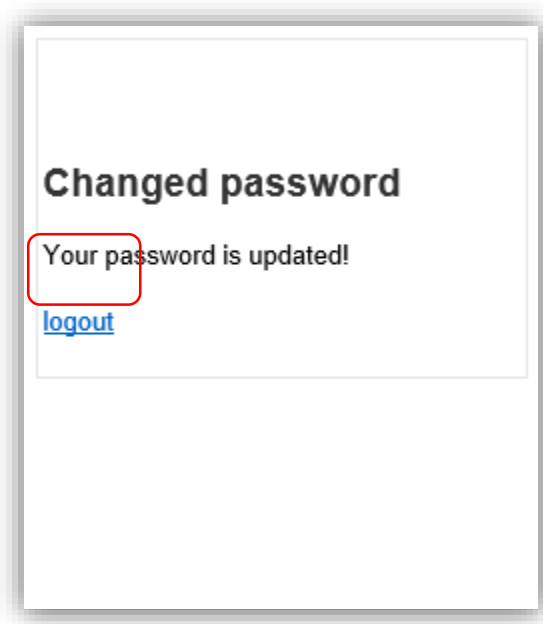

วิธีการใช้งาน ในส่วนของ Guest สำหรับเจ้าหน้าที่ SSID : @TUH-Guest-WiFi

## ขั้นตอนที่ 1

1.ทำการเปิดโปรแกรม RegisterWifi



ระบบลงทะเบียนการใช้งาน INTERNET WIFI โดย SMART CARD ID

โรงพยาบาลธรรมศาสตร์เฉลิมพระเกียรติ  
THAMMASAT UNIVERSITY HOSPITAL

**ระบบลงทะเบียนการใช้งาน INTERNET WIFI โดย SMART CARD ID**

รหัสประจำตัวประชาชน (ID Card):

คำนำหน้า :  ชื่อ :  สกุล :

Prefix :  First Name :  Last Name:

เพศ :  วันเกิด :

วันออกบัตร :  วันหมดอายุ :

**REGISTER**

USERNAME :  PASSWORD :

SSID : @TUH-Guest-Wifi

ศูนย์เทคโนโลยีสารสนเทศฯ

## ขั้นตอนที่ 2

1.นำบัตรประชาชนเสียบกับ เครื่องอ่านบัตร



2.กดเลือกเมนู REGISTER

ระบบลงทะเบียนการใช้งาน INTERNET WIFI โดย SMART CARD ID

รหัสนประจำตัวประชาชน (ID Card):

คำนำหน้า :  ชื่อ :  สกุล :

Prefix :  First Name :  Last Name:

เพศ :  วันเกิด :

วันออกบัตร :  วันหมดอายุ :

**REGISTER**

USERNAME :  PASSWORD :

SSID : @TUH-Guest-Wifi

ศูนย์เทคโนโลยีสารสนเทศฯ

### ขั้นตอนที่ 3

1.ระบบลงทะเบียน จะทำการออก USERNAME และ PASSWORD โดยอัตโนมัติ

2.เลือก OK เพื่อ พิมพ์ USERNAME และ PASSWORD

ระบบลงทะเบียนการใช้งาน INTERNET WIFI โดย SMART CARD ID

รหัสนประจำตัวประชาชน (ID Card):

คำนำหน้า : นาย ชื่อ : จิตรเกษม สกุล : จิตรเกษม

Prefix : Mr. First Name : Jitko Last Name: Jitko

เพศ : /2531

วันออกบัตร : /2563

USERNAME : 1269900085333

PASSWORD : m6J3V8V5

SSID : @TUH-Guest-Wifi

**OK**

**REGISTER**

USERNAME : 1269900085333 PASSWORD : m6J3V8V5

SSID : @TUH-Guest-Wifi

ศูนย์เทคโนโลยีสารสนเทศฯ

## ขั้นตอนที่ 4

1. เชื่อมต่อ SSID @TUH-Guest-Wifi



## ขั้นตอนที่ 5

1. ระบบจะแสดงหน้าจอ เพื่อให้ผู้ใช้เข้าไปทำการลงทะเบียนใส่ Username ,Password ,เลือก I accept the terms of use และเลือก Log in

2. เปิดแท็บใหม่เพื่อใช้งาน Internet

